

ETABLERING AF NY TAGETAGE

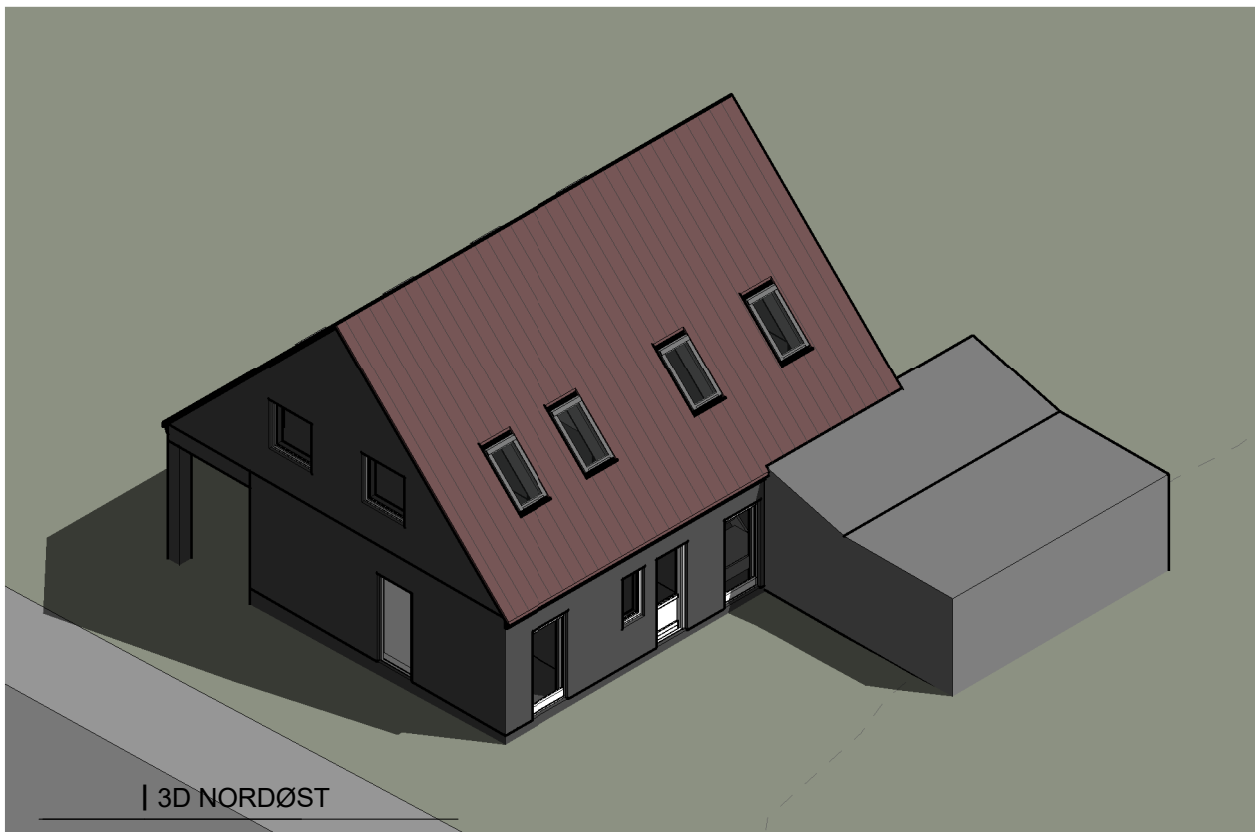
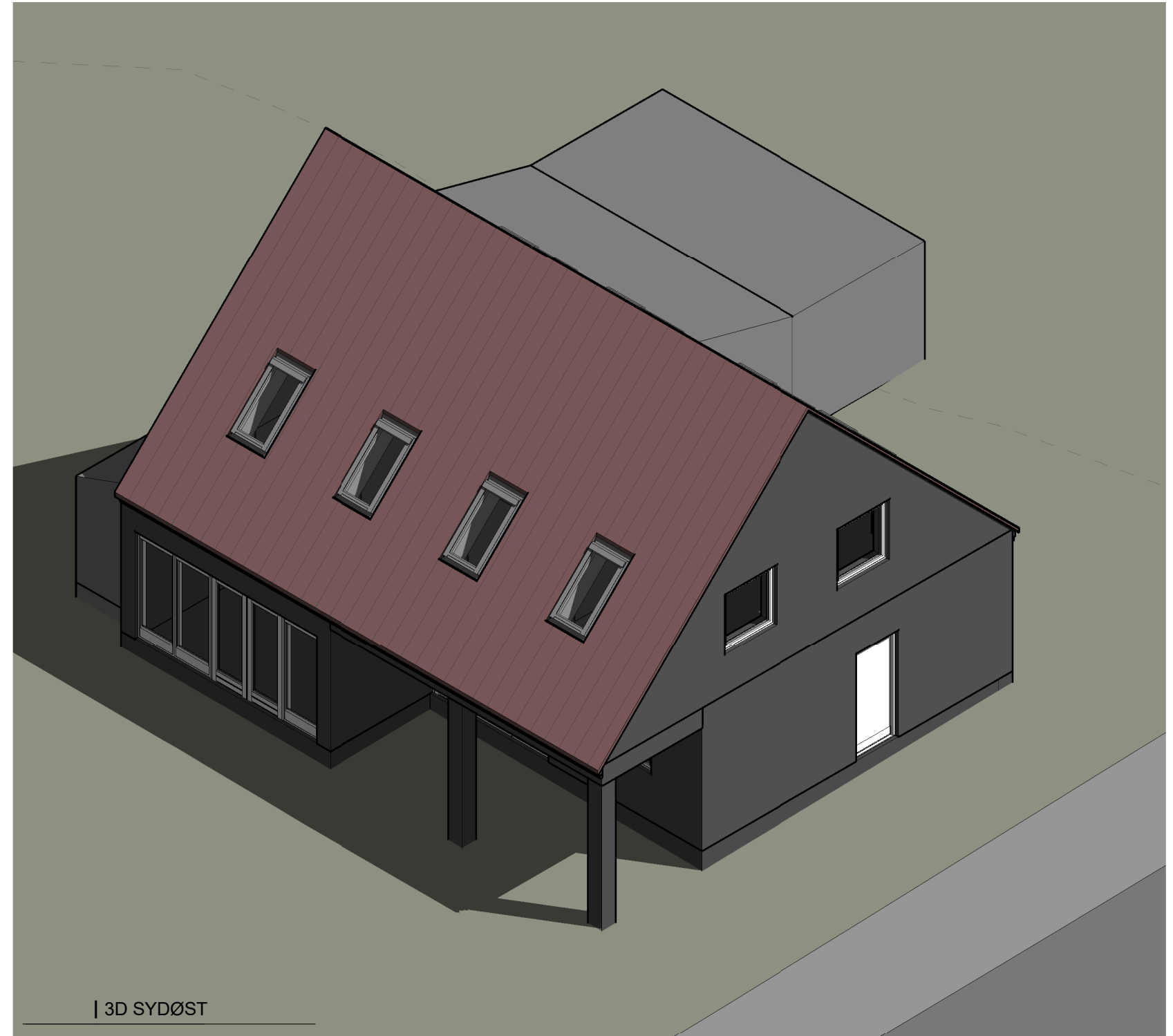
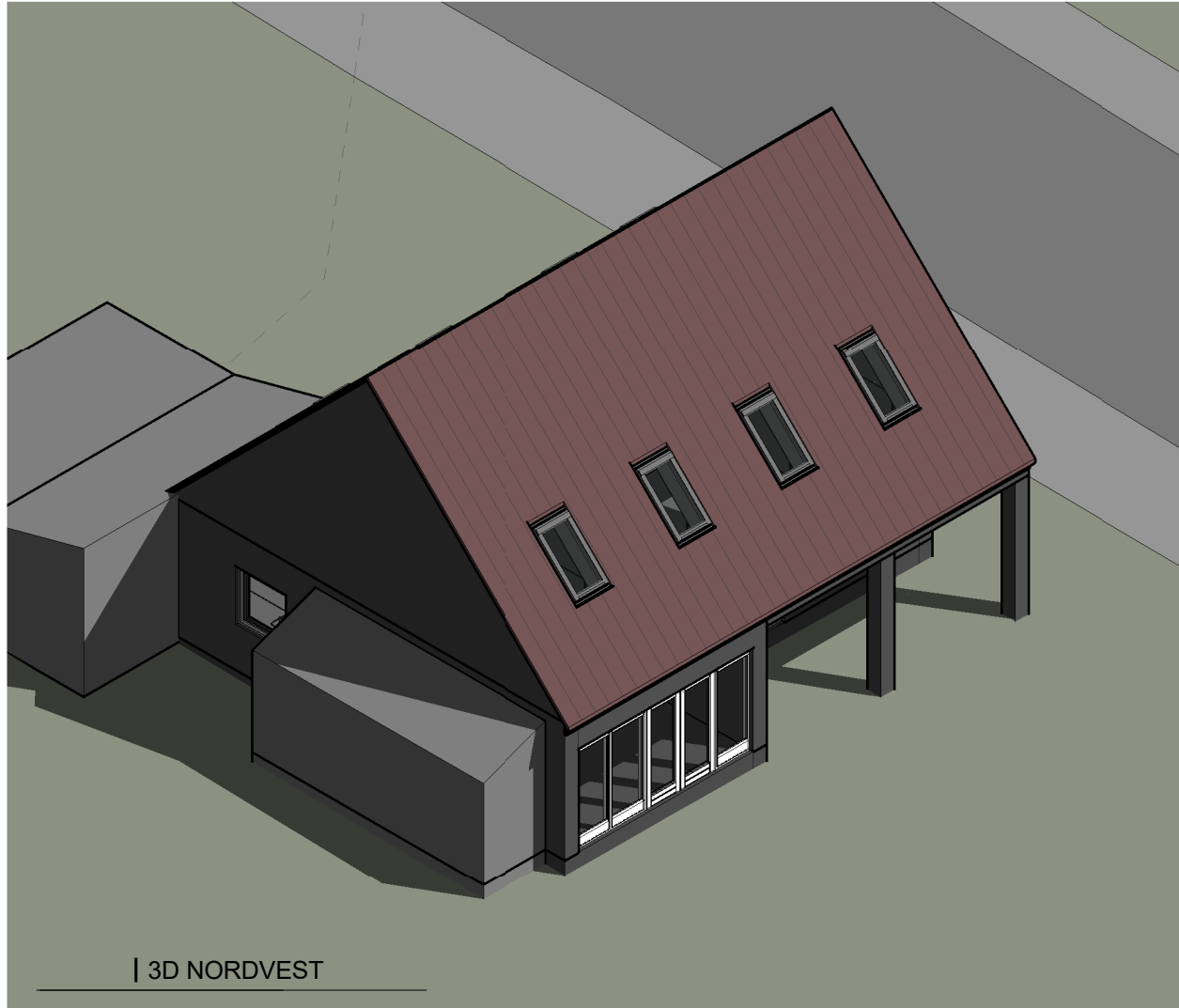

3D PERSPEKTIV | 8.01

BYGHERRE
BYGGE ADR.
SAG.

Etablering af ny tagetage på eksisterende ejendom.

DATO | 2020.08.13 SAGS NR. | K_092 MODEL | v1.03SF

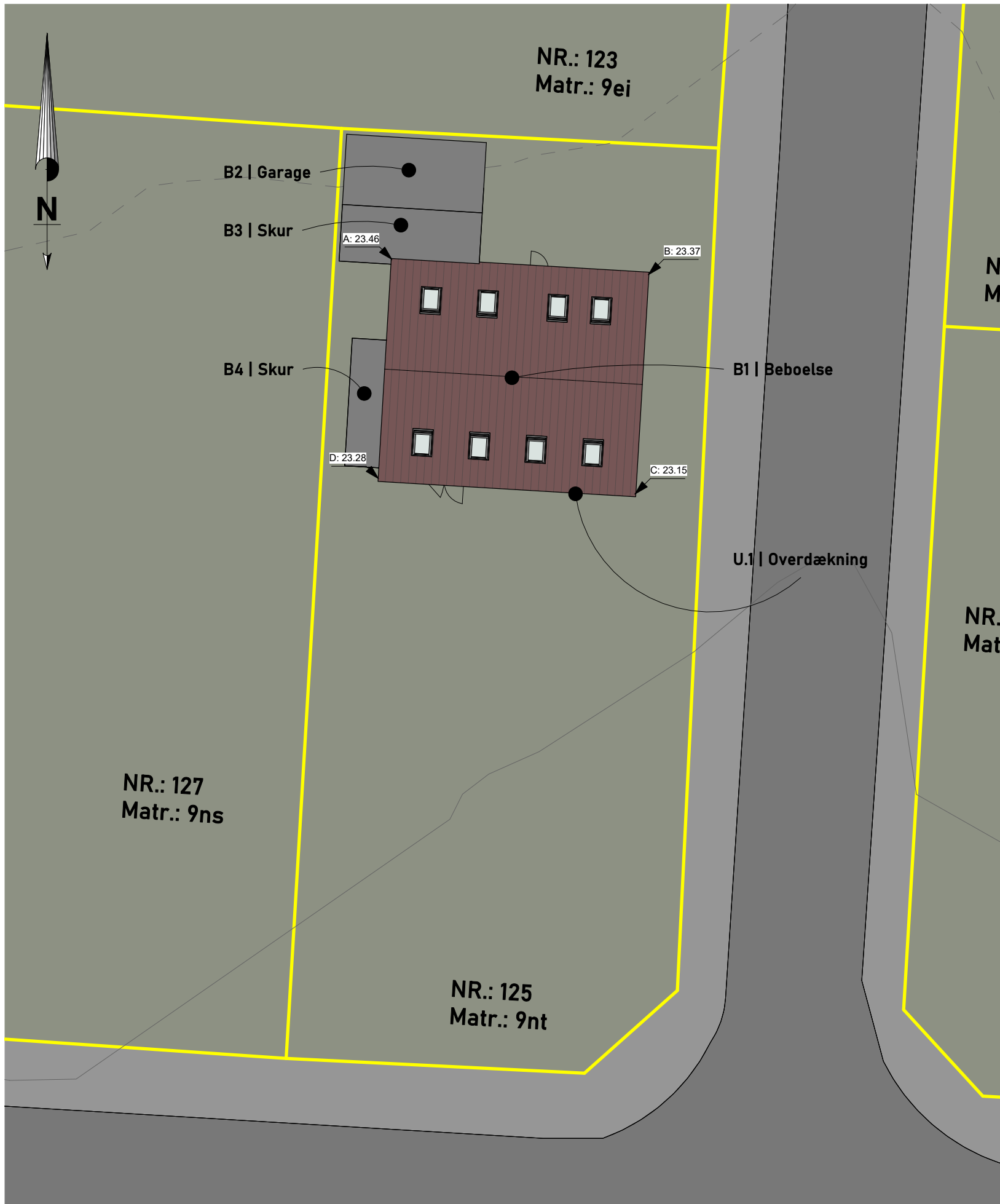

Matrikeloplysninger |

Kommune	Odense kommune (461)
Adresse	
Post	
Matr. nr.	
Ejendoms nr.	
Zone	
Ejerlav	
Areal	654 m ²
Heraf vejareal	0 m ²

M²-oversigt | Brutto

B1 Beboelse		167,5 m²
Stueplan	90,0 m ²	
1.sal	77,5 m ²	
B2 Garage		18,0 m²
B3 Skur		15,3 m²
B4 Skur		8,3 m²
Udendørsareal		14,4 m²
Overdækning (U1)	14,4 m ²	
Samlet bebyggelse		223,5 m ²
- Fradrag vedr.: Sekundær bebyggelse (18,0+15,3+8,3+14,4 = 56m ²)		-50,0 m ²
Bruttoetageareal		167,5 m ²
Bebyggelsesprocent		26,5 %

Niveauplan

Koter	A: 23,46 m	
	B: 23,37 m	
	C: 23,15 m	
	D: 23,28 m	
	93,26 m / 4 =	23,32 m



1 : 50 | STUEPLAN

STUEPLAN | 1.01

BYGHERRE
BYGGE ADR.
SAG.

Etablering af ny tagetage på eksisterende ejendom.

DATO | 2020.08.13 SAGS NR. | K_092 MODEL | v1.03SF

ARK FORMAT | A3

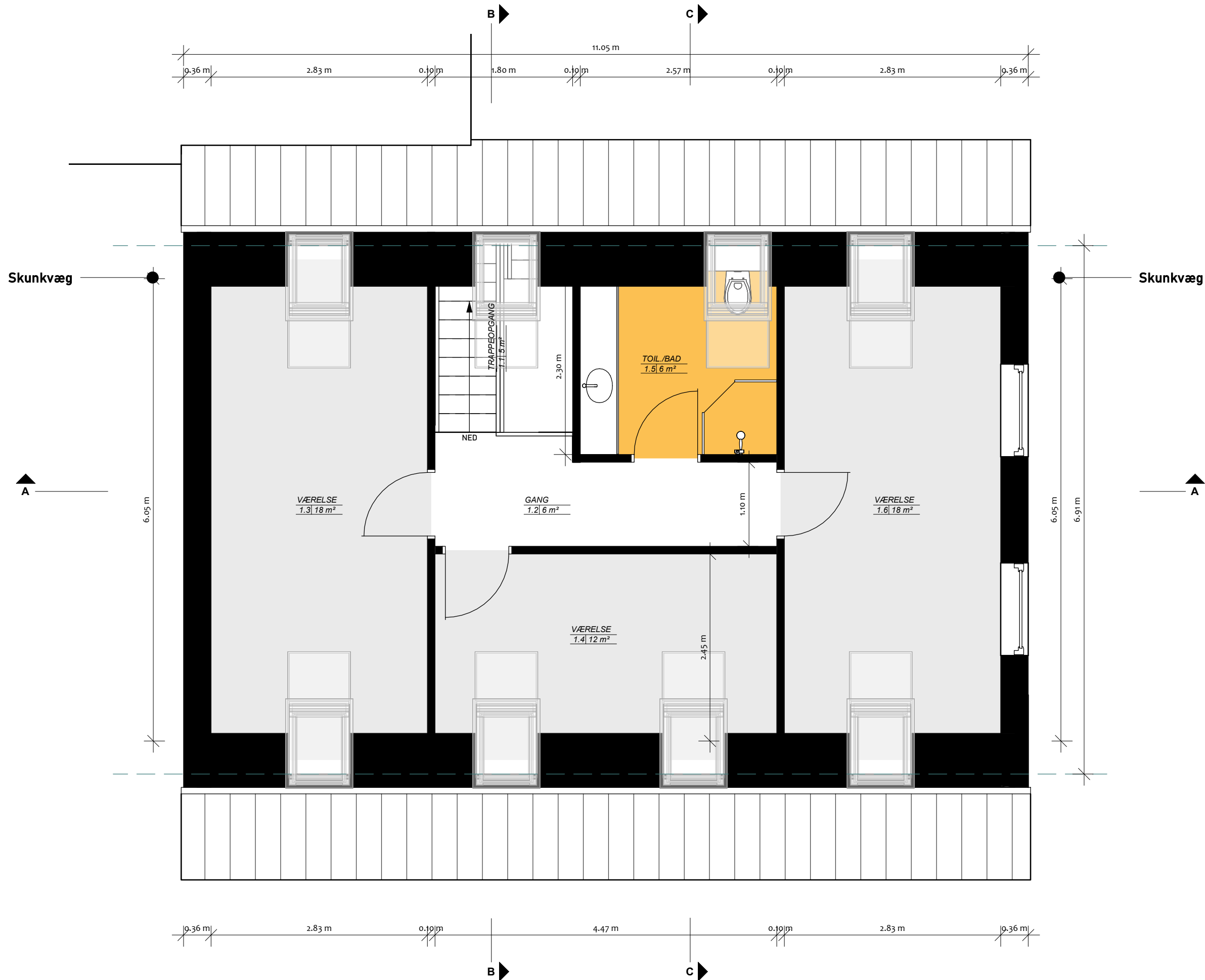

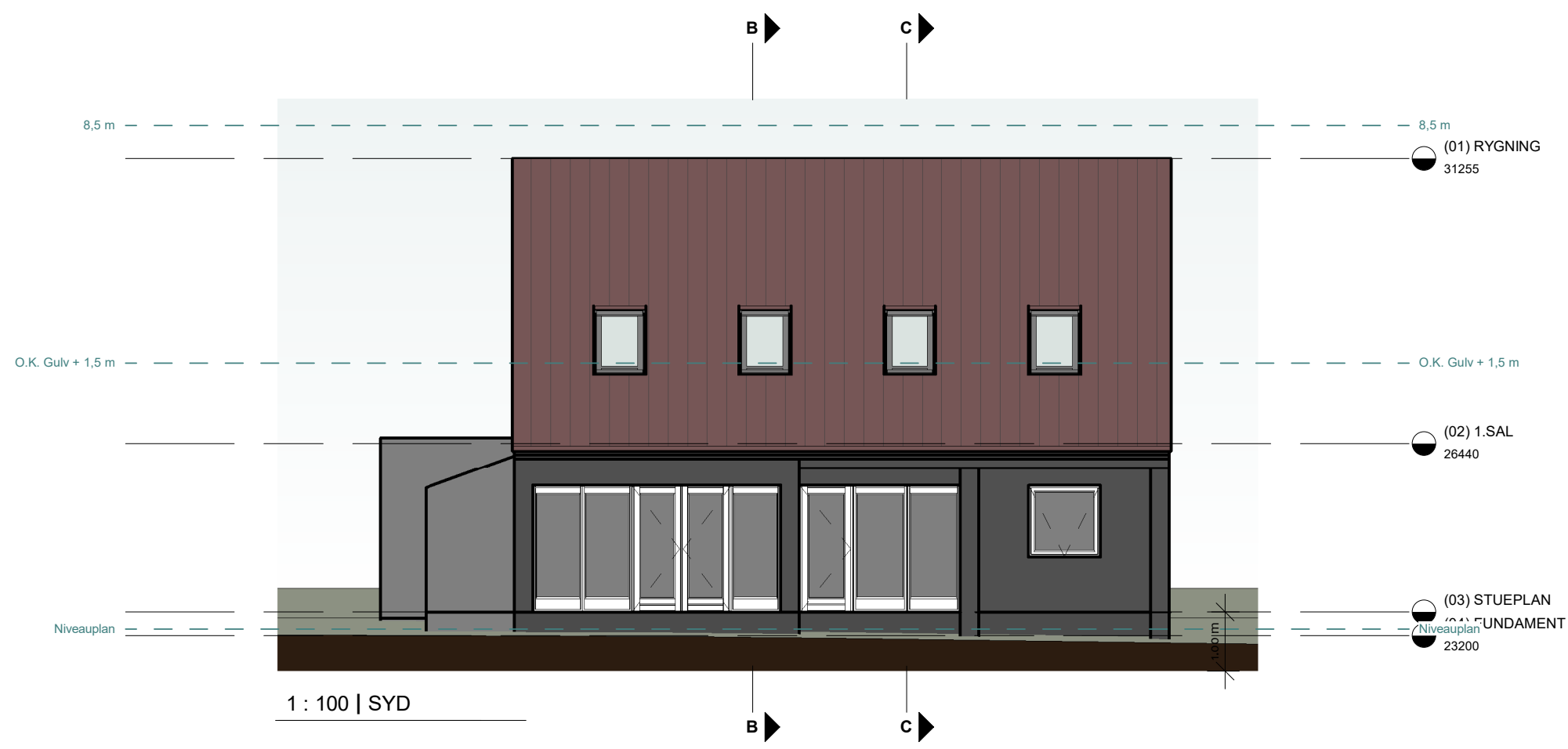
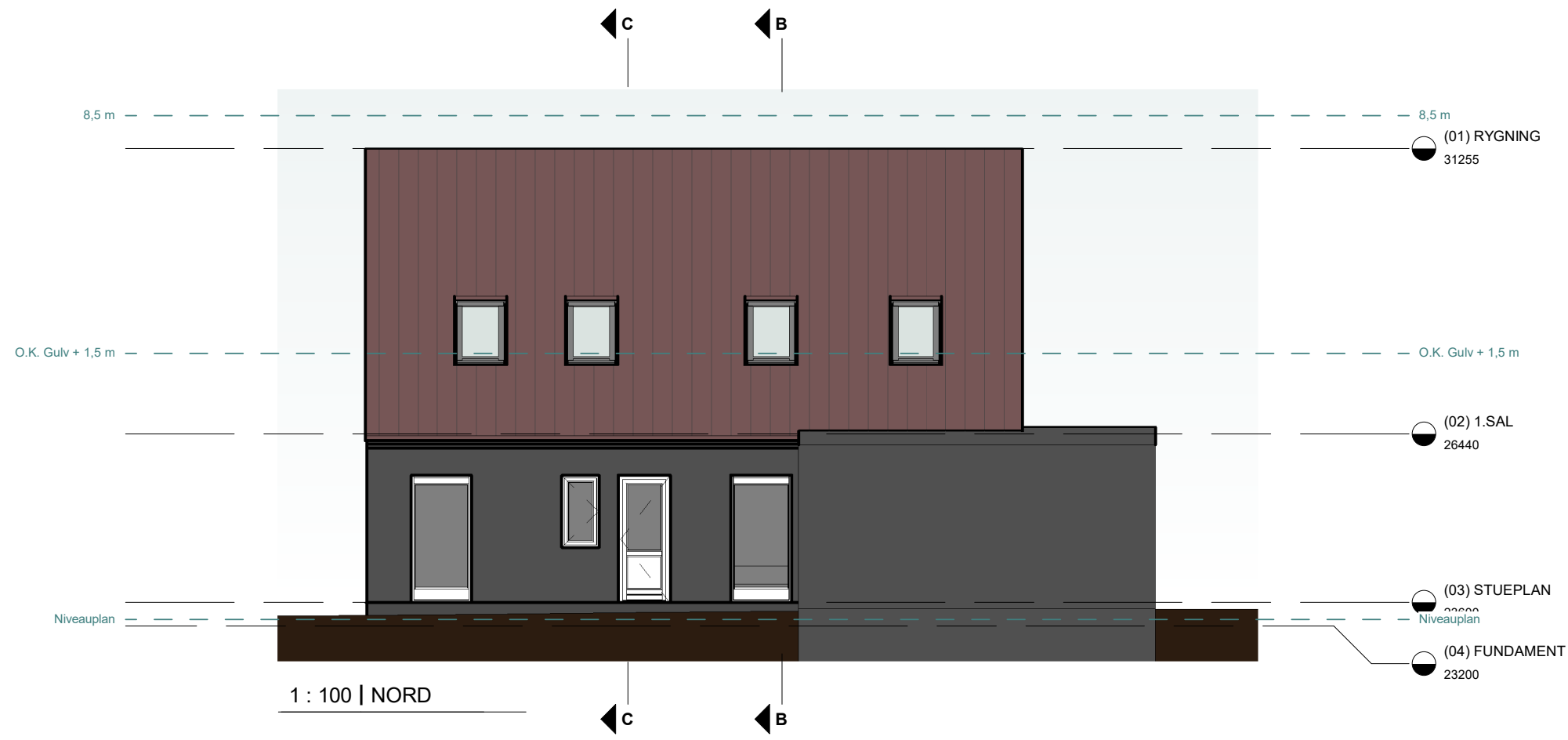

FACADE NORD-SYD | 2.01

BYGHERRE
BYGGE ADR.
SAG.

Etablering af ny tagetage på eksisterende ejendom.

DATO | 2020.08.13 SAGS NR. | K_092 MODEL | v1.03SF

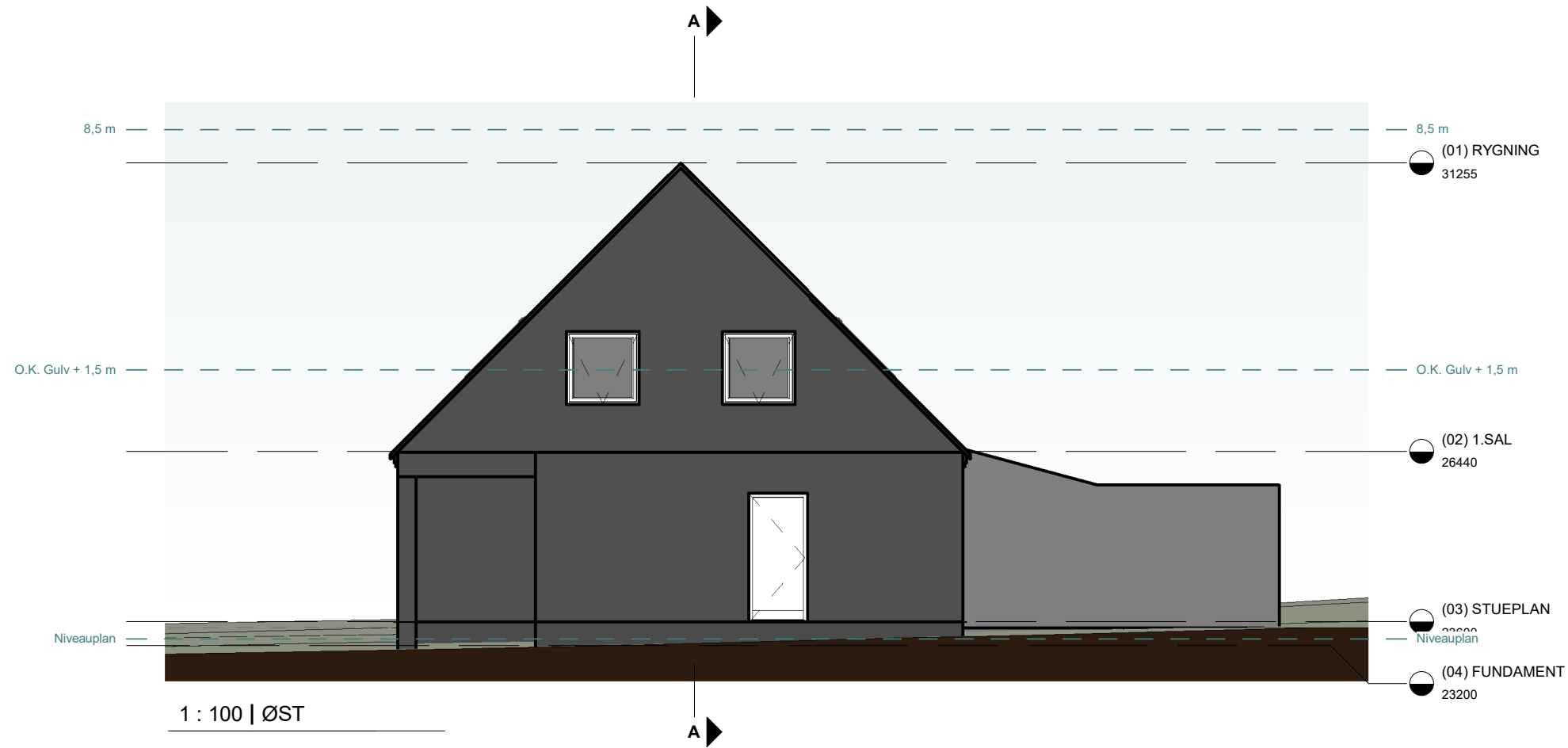
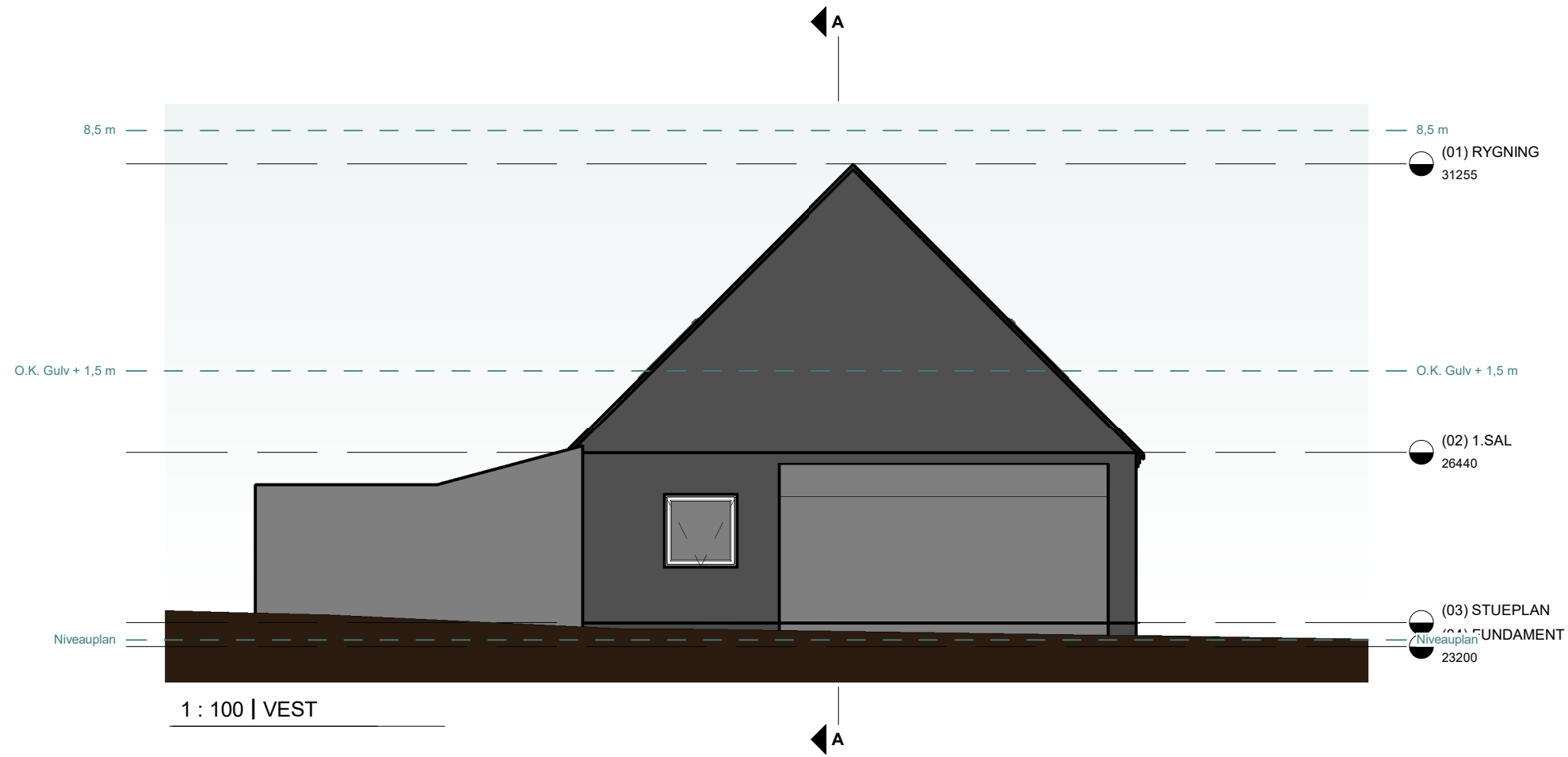

FACADE VEST-ØST | 2.02

BYGHERRE
BYGGE ADR.
SAG.

Etablering af ny tagetage på eksisterende ejendom.

DATO | 2020.08.13 SAGS NR. | K_092 MODEL | v1.03SF

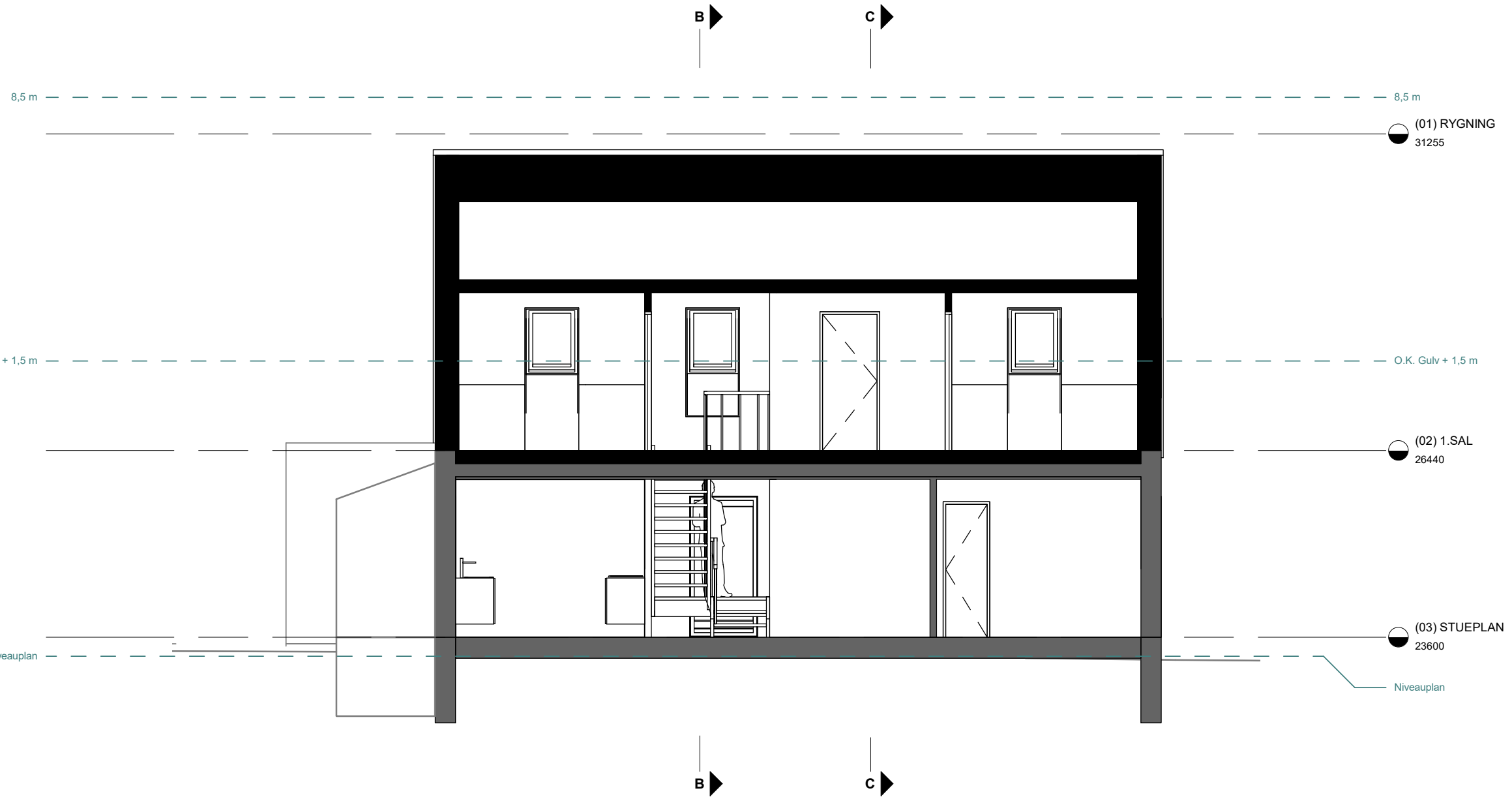

1 : 75 | SNIT A-A, LÆNGDESNIT

SNIT A-A, LÆNGDESNIT | 3.01

Etablering af ny tagetage på eksisterende ejendom. **BYGHERRE
BYGGE ADR.
SAG.**

DATO | 2020.08.13 **SAGS NR.** | K_092 **MODEL** | v1.03SF

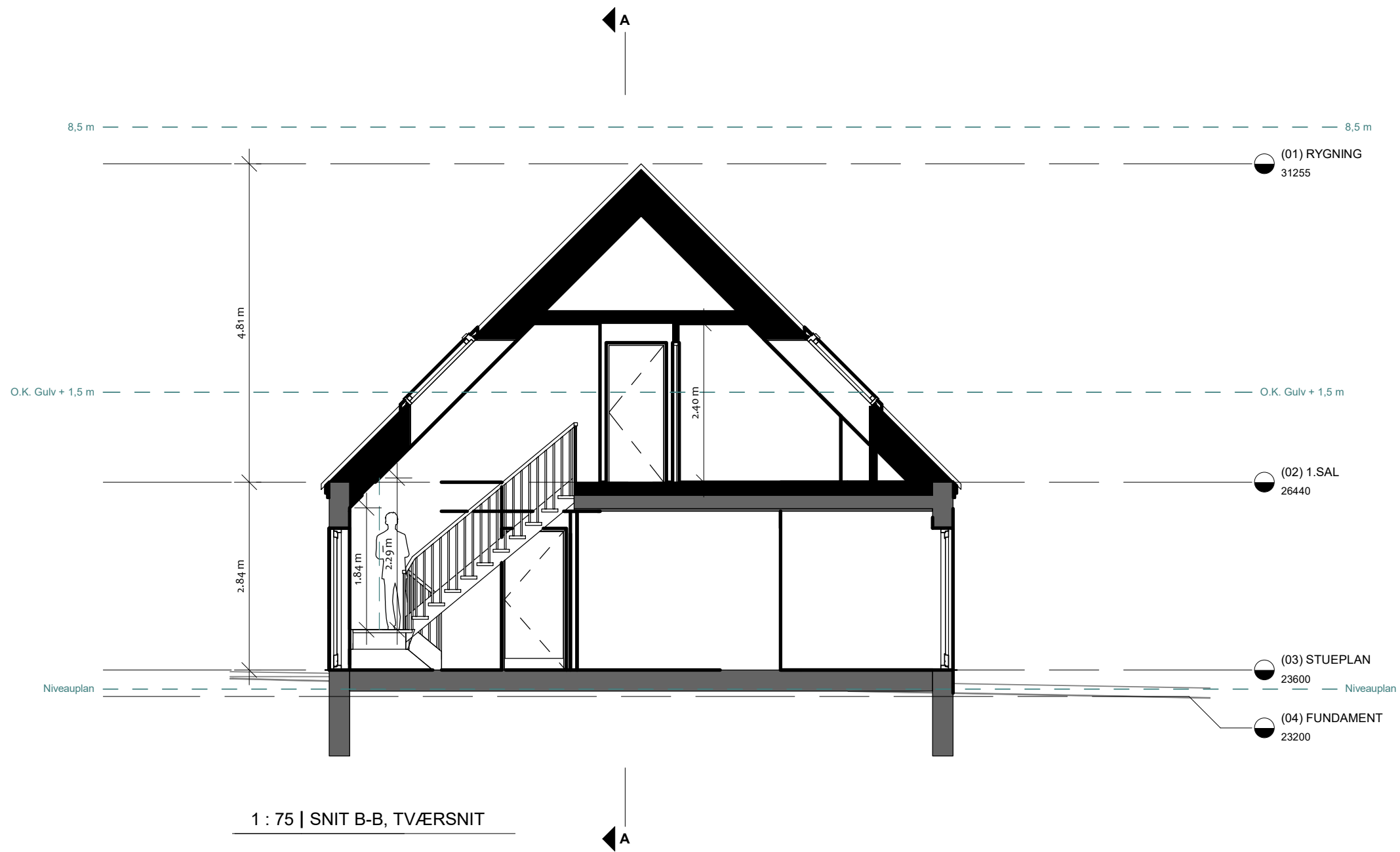

SNIT B-B, TVÆRSNIT (TRAPPE) | 3.02

Etablering af ny tagetage på eksisterende ejendom.

BYGHERRE
BYGGE ADR.
SAG.

DATO | 2020.08.13 SAGS NR. | K_092 MODEL | v1.03SF

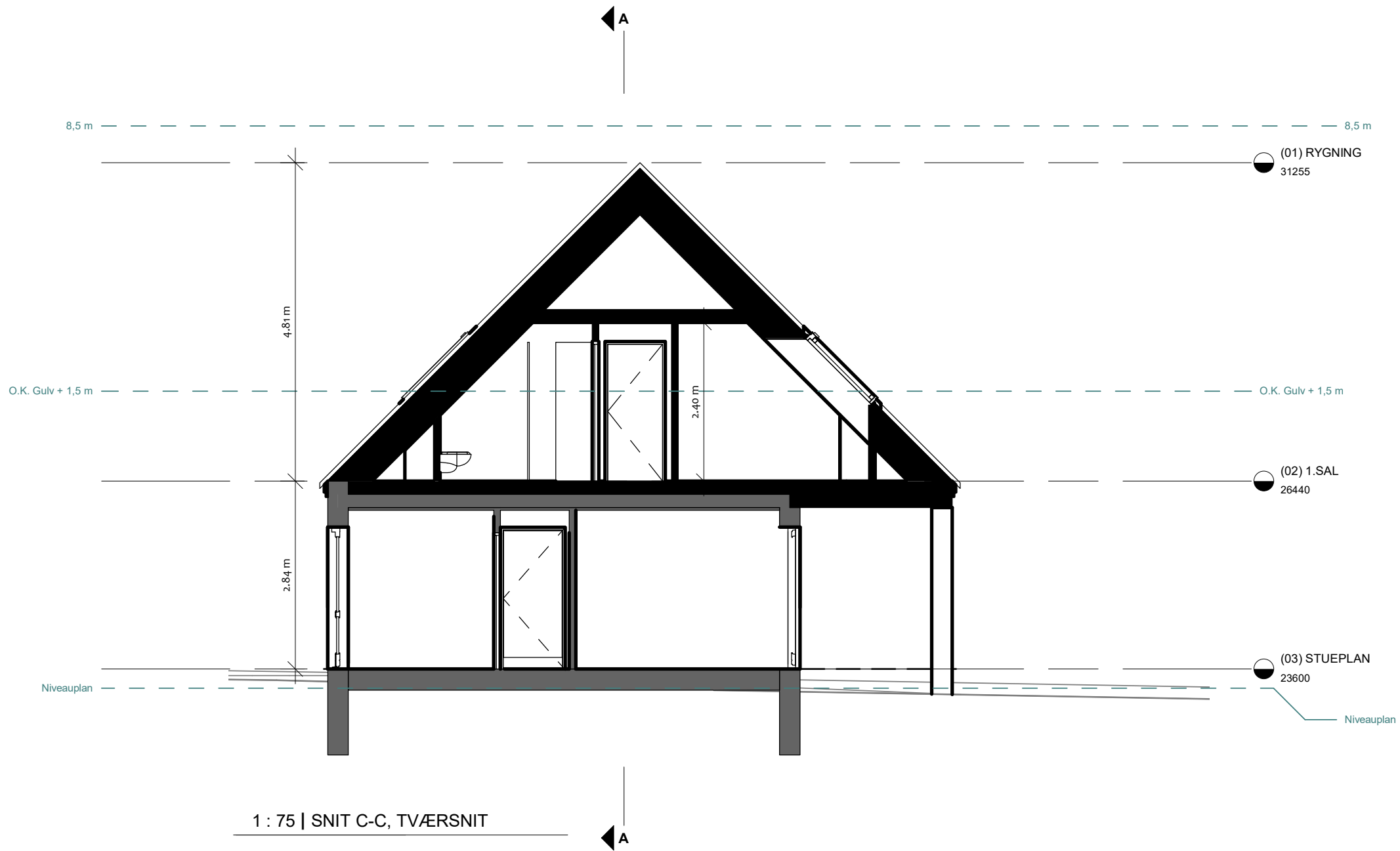

SNIT C-C, TVÆRSNIT (OVERDÆKNING) | 3.03

Etablering af ny tagetage på eksisterende ejendom.

BYGHERRE
BYGGE ADR.
SAG.

DATO | 2020.08.13 SAGS NR. | K_092 MODEL | v1.03SF

11 ARK FORMAT | A3